

วันพุธที่ 2 ตุลาคม พ.ศ. 2562

Technical Sell Signal

TISCO : เริ่มอ่อนแรง

| | |
|--------------|------------|
| ราคาล่าสุด | 100.50 บาท |
| เปิดสถานะ | 101.00 บาท |
| เป้าหมาย | 97.00 บาท |
| จุดตัดขาดทุน | 103.00 บาท |

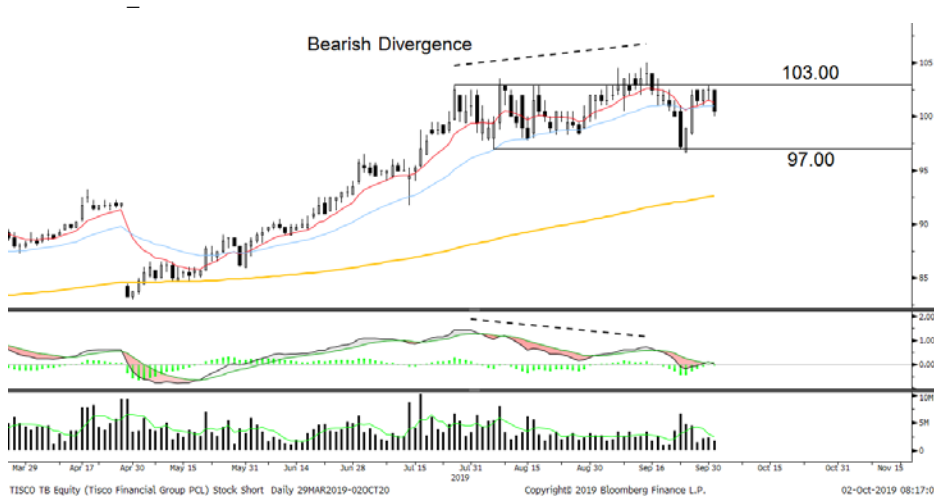

ประเด็นวิเคราะห์ :

TISCO เกิดสัญญาณ Bearish Divergence จาก MACD มาก่อนหน้านี้ ซึ่งสัญญาณดังกล่าวเป็นสัญญาณเตือนว่าแนวโน้มขาขึ้นเริ่มอ่อนแรง และอาจมีการกลับตัวเกิดขึ้น

โดยล่าสุดราคาปรับตัวขึ้นมาทดสอบแนวต้าน 103.00 บาท และไม่ผ่านปิดเป็นแท่งเทียน Body แดง สะท้อนแรงขายที่เริ่มกลับมา นอกจากนี้ หากพิจารณาการเคลื่อนไหวโดยรวม ราคาไม่สามารถขึ้นไปทำ New High จึงคาดว่าราคาเริ่มเสี่ยงต่อการปรับฐาน ทั้งนี้ ประเมินแนวรับถัดไปที่ 97.00 บาท (Low วันที่ 6 ส.ค. 62)

คำแนะนำ :

ขอเปิดสถานะ Short Sell ที่ 101.00 บาท เป้าทำกำไรที่ 97.00 บาท และ Cut Loss ที่ 103.00 บาท

เกิดศักดิ์ กวีธีระธรรม,
นักวิเคราะห์ปัจจัยพื้นฐานด้านตลาดทุน และทางเทคนิค
เลขทะเบียนนักวิเคราะห์: 004132

ชาญชัย พิพิธภักดี,
นักวิเคราะห์ปัจจัยทางเทคนิค, ปัจจัยพื้นฐานด้านหลักทรัพย์
เลขทะเบียนนักวิเคราะห์: 064045

จรรยาพร จังจิรานนท์,
ผู้ช่วยนักวิเคราะห์



Technical Sell Signal

TOP : ระวังหลุด

| | |
|--------------|-----------|
| ราคาล่าสุด | 68.25 บาท |
| เปิดสถานะ: | 67.50 บาท |
| เป้าหมาย | 64.25 บาท |
| จุดตัดขาดทุน | 69.25 บาท |

ประเด็นวิเคราะห์ :

TOP ราคาสามารถปรับตัวขึ้นได้ดีหลังเปิด Gap ขึ้นมาในวันที่ 29 ส.ค. 62 จนมาถึงจุดสำคัญที่แนวต้าน 72.50 บาท และถูกแรงขายทำกำไรเข้ากดดัน ทำให้ภาพรวมเริ่มเสี่ยงปรับฐานอีกครั้ง

โดยล่าสุดราคากำลังอยู่ในจังหวะทดสอบแนวรับระยะสั้น 67.75 บาท หากหลุดลงมาจะเป็นการเปิด Downside ทันที และคาดว่าจะเห็นการปรับฐานต่อ โดยประเมินแนวรับถัดไปไว้ที่ 66.00 (Low วันที่ 3 ก.ย. 62) และ 64.25 (23 ส.ค. 62) บาท ตามลำดับ

คำแนะนำ :

Follow Short ที่ 67.50 บาท เป้าทำกำไรที่ 64.25 บาท และ Cut Loss ที่ 69.25 บาท

ASPS Technical Portfolio

| Date | Stock | Target Price | Cut Loss/ Stop Profit | Price Start | Price Close | Return % | Weight | Action |
|------------------------------|--------|--------------|-----------------------|-------------|-------------|----------|--------|---------------------------------------|
| TECHNICAL BUY SIGNAL | | | | | | | | |
| 1-Oct-19 | ALL | 4.66 | 4.18 | N.A. | 4.28 | N.A. | 7.50% | Follow Buy ที่ 4.36 บาท |
| 1-Oct-19 | SPCG | 21.00 | 19.60 | 20.00 | 20.00 | 0.00% | 7.50% | เปิดสถานะได้ที่ 20.00 บาท |
| 1-Oct-19 | HMPRO | 18.00 | 16.60 | 17.10 | 16.70 | -2.34% | 7.50% | เปิดสถานะได้ที่ 17.10 บาท |
| 30-Sep-19 | BJC | 56.00 | 52.50 | 53.75 | 52.50 | -2.33% | 7.50% | แนะนำถือต่อ |
| 30-Sep-19 | MCS | 9.40 | 8.80 | 9.00 | 9.00 | 0.00% | 7.50% | แนะนำถือต่อ |
| 27-Sep-19 | TQM | 49.25 | 45.50 | 45.25 | 45.50 | 0.55% | 7.50% | ถูก Stop Profit ที่ 45.50 บาท |
| 27-Sep-19 | GUNKUL | 3.24 | 3.00 | 3.10 | 3.08 | -0.65% | 7.50% | ปิดสถานะ* |
| TECHNICAL SELL SIGNAL | | | | | | | | |
| 2-Oct-19 | TISCO | 97.00 | 103.00 | N.A. | 100.50 | N.A. | 7.50% | รอเปิดสถานะ Short Sell ที่ 101.00 บาท |
| 2-Oct-19 | TOP | 64.25 | 69.25 | N.A. | 68.25 | N.A. | 7.50% | Follow Short ที่ 67.50 บาท |
| 1-Oct-19 | ESSO | 7.60 | 8.30 | 8.05 | 7.90 | 1.86% | 7.50% | เปิดสถานะ Short Sell ได้ที่ 8.05 บาท |
| 30-Sep-19 | KCE | 16.00 | 17.20 | 16.80 | 16.70 | 0.60% | 7.50% | แนะนำถือต่อ |
| 30-Sep-19 | PSL | 8.10 | 8.85 | 8.55 | 8.50 | 0.58% | 7.50% | แนะนำถือต่อ |

*หมายเหตุ: หากราคาไม่ถึงเป้าหมายที่กำหนดภายใน 3 วัน แนะนำปิดสถานะเพื่อลดความเสี่ยง

**ปรับกลยุทธ์: เปลี่ยนจุดเข้าซื้อหรือจุดขาย

ที่มา : ฝ่ายวิจัย ASPS

Accumulated Return of Technical Buy & Sell Portfolio

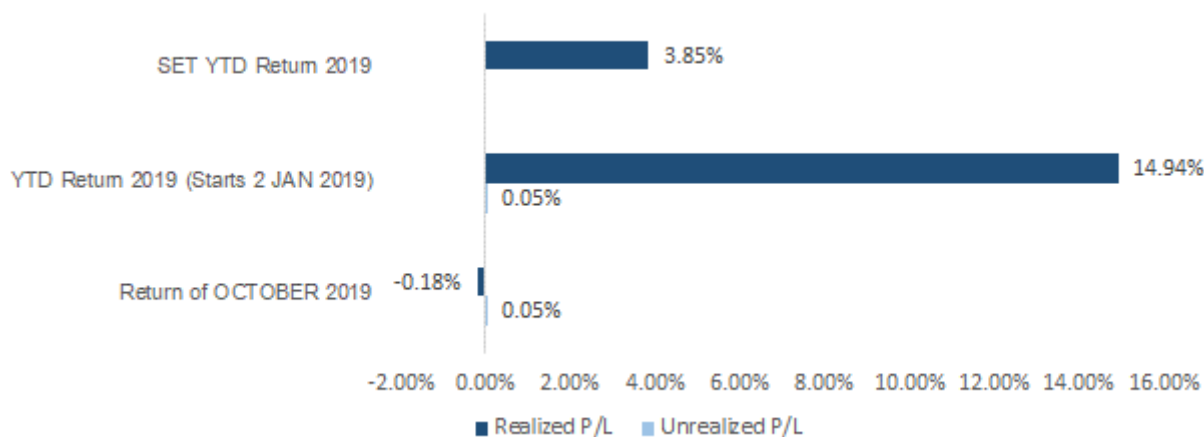

ที่มา : ฝ่ายวิจัย ASPS

SEXY STOCK FINDER: BUY SIGNAL

| Pattern | No | STOCK | Last | TARGET | CUT LOSS |
|---|--------|-------|--------|--------|----------|
| ขาใหญ่ (ราคา Break High 90 วัน) | 1 2 | | | | |
| ถ้วยทอง (หุ้นที่ทำรูปแบบ Saucer หรือมี โอกาสเปลี่ยนแนวโน้ม) | 1 2 | JMT | 18.40 | 19.10 | 18.10 |
| ไสยศาสตร์ (MACD ตัดเส้น Signal Line หรือตัด 0 ขึ้น) | 1 2 | | | | |
| กระทิงขี่ม้า (หุ้นที่แสดงแนวโน้มขาขึ้น) | 1 2 | TEAMG | 2.16 | 2.24 | 2.12 |
| กระทิงเป่าเทียน (Bullish Candle Stick Pattern) | 1 2 | | | | |
| หุ้นเด่น SET50 | 1 2 | KBANK | 157.00 | 163.00 | 154.00 |

ที่มา : ฝ่ายวิจัย ASPS

SEXY STOCK FINDER: SELL SIGNAL

| Pattern | No | STOCK | Last | TARGET | CUT LOSS |
|---|--------|-------|-------|--------|----------|
| หมัดตีปีก (หุ้นที่แสดงแนวโน้มขาลง) | 1 2 | PTTGC | 53.00 | 51.00 | 54.00 |
| ศาสตร์มืด (MACD ตัดเส้น Signal Line หรือตัดแกน 0 ลง) | 1 2 | TMB | 1.56 | 1.50 | 1.59 |
| โลมาโด้ลม (ราคามีแนวโน้มเปลี่ยนทิศทาง ขาขึ้นเป็นขาลง) | 1 2 | MTC | 56.00 | 54.00 | 57.00 |
| กระทิงดิ่งเหว (หุ้นที่ปรับลงเปิด Gap) | 1 2 | | | | |
| หมี่เล่นเทียน (Bearish Candlestick Pattern) | 1 2 | WHA | 4.70 | 4.52 | 4.78 |
| หุ้นดับ SET50 | 1 2 | IVL | 31.75 | 30.50 | 32.25 |

ที่มา : ฝ่ายวิจัย ASPS